INTERNET ARCHIVE Wayback Machine https://www.ibercampus.es/articulo.asp?idarticulo=41076 1 capture 14 May 2021 APR MAY JUN 14 2020 2021 2022 About this capture

Secciones
Políticas
I+D+i
Capital humano
Economía
Cultura
Estrategias verdes
Salud
Sociedad
Deportes
Debates y firmas invitadas
Entrevistas
Educación
Becas & prácticas
Empleo y Formación
Iberoamérica
Tendencias
Empresas y RSC
Universidades
Convocatorias
Ranking Wanabis
Denuncias de los consumidores
Consumo
El Tiempo

EMPRESAS Y RSC Ampliar +
Unas 30 ONGs crean "Open Generation EU" para evitar que los fondos europeos vayan a oligopolios
Indra, Acerinox, Grifols, Mapfre, ACS y Ferrovial, las empresas del Ibex35 peor valoradas en RSC
Suiza rechaza en referéndum controlar ética y RSC de sus multinacionales tras pedirlo 50,3% del voto
ABENGOA
ABERTIS
ACCIONA
ACERINOX
ACNUR
ACS
ADECCO
AMADEUS
ARCELORMITTAL
ASIFIN
BANCO POPULAR
BANCO SABADELL
BANCO SANTANDER
BANKIA
BANKINTER
BBVA
BME
CAIXABANK
DIA
EBRO
ENAGAS
ENDESA
FCC
FERROVIAL
GAMESA
GAS NATURAL
GRIFOLS
IAG (IBERIA)
IBERDROLA
INDITEX
INDRA
JAZZTEL
MAPFRE
MEDIASET
OHL
REE
REPSOL
SACYR
SOLIDARIOS
TÉCNICAS REUNIDAS
TELEFÓNICA
VISCOFAN

UNIVERSIDADES Ampliar +
El ranking universidades 2021 CYD (Banco Santander) sitúa en el podio a UAM, que hoy vota renovación
La filóloga Amaya Mendikoetxea, elegida rectora de la UAM con su programa de "reactivarla"
18% más de apoyo que hace 4 años a las candidaturas únicas de MªAntonia Peña en Huelva y Amat en UPF
pinchar en cada comunidad para encontrar el centro
Andalucía
Aragón
Asturias
Canarias
Cantabria
Castilla la Mancha
Castilla y León
Cataluña
Comunidad Valenciana
Extremadura
Galicia
Islas Baleares
La Rioja
Madrid
Murcia
Navarra
País Vasco

ENTREVISTAS Ampliar +
"Los fondos europeos generarán beneficios, pero no para las mayorías sociales ni los ecosistemas"
"La internacionalización de las universidades latinoamericanas necesita de una agenda conjunta"
"Contamos con numerosas `lecciones aprendidas` que ayudarán a mejorar los sexenios de transferencia"

EMPLEO Y FORMACIÓN Ampliar +
Promulgada la Ley que pone a los algoritmos "al servicio de la mayoría social", según el Gobierno
El punto cero del talento
Negocian prorrogar los ERTE hasta el 30 de septiembre

IBEROAMÉRICA Ampliar +
ONT y AECID se unen para formar a médicos de Latinoamérica en donación de órganos
Las universidades de EEUU elogian el plan de Biden para impulsar el acceso y lo juzgan insuficiente
XXVII Cumbre: 8 países iberoamericanos firman el Convenio para impulsar la circulación del talento

TENDENCIAS Ampliar +
UPM lidera la standarización mundial de la Seda de Araña (S3I), artrópodo con 40.000 especies
Nace en Valladolid, eEvents, pionera de eventos audiovisuales
La producción constante necesita la automatización

Vanity Fea
José Ángel García Landa

Consideraciones intempestivas sobre el terrorismo Covidista

Sarcasmos, Indignaciones, Invectivas y Acres Aforismos sobre los Enmascarillado(re)s

- Ya es mala suerte, ya, ir a vivir en el único país del mundo en el que el Virus ataca al paseante solitario en mitad de sus ensoñaciones campestres... - EL DERECHO A LLEVAR LA CARA DESCUBIERTA Y A RESPIRAR SIN OBSTÁCULOS ES UN DERECHO HUMANO BÁSICO AVALADO POR MILES DE AÑOS DE HISTORIA. QUIENES LO ATROPELLAN SON DÉSPOTAS DE LA PEOR ESPECIE.

Vanity Fea 13 de mayo de 2021 Enviar a un amigo

Seguir a @IbercampusES

PUBLICIDAD

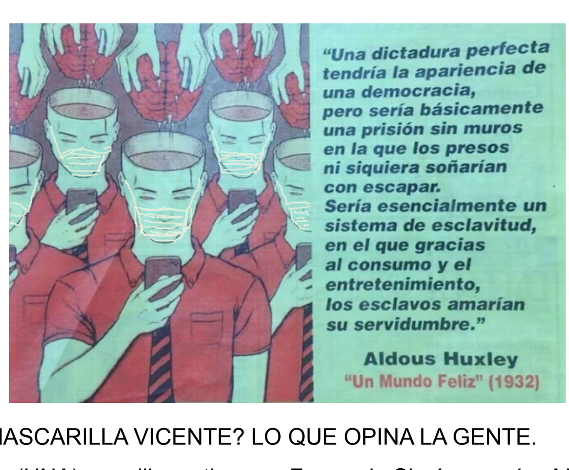

- ¿QUÉ OPINA DE LA MASCARILLA VICENTE? LO QUE OPINA LA GENTE.

- Para una cosa acertada (UNA) que dijo en tiempos Fernando Simón, *que las Mascarillas no sirven de nada,* le tienen que linchar por eso precisamente. En qué país vivimos.

- TODOS VAN CON MASCARILLA MENOS YO. PARECE CLARO QUE O ME FALTA UN TORNILLO A MI, O FALTA UNA MONTAÑA DE TORNILLOS.

- PROPONGO CAMBIAR LA MASCARILLA POR UNA ESQUILA. ES IGUALMENTE EFICAZ PARA LA ALARMA SANITARIA, Y DEJA LAS COSAS MUCHO MÁS CLARAS.

- Me dicen que "la gente" no se cree nada de la mascarilla, que saben que es todo teatro pero la llevan igual. NO, PERDÓN. La gente es idiota, sí, pero no es idiota HASTA ESE NIVEL. UN RESPETO.

- La prensa progre promoviendo el delirio de los Enmascarillados: https://www.theguardian.com/us-news/2021/may/10/the-people-who-want-to-keep-masking-its-like-an-invisibility-cloak

- La religión de las mascarillas en el mundo: https://www.twitch.tv/videos/850816688

- ESTE PAÍS ESTÁ PETADO DE MEMOS. HAY QUE RECONOCER QUE POR LO MENOS SE LES RECONOCE FÁCILMENTE DE UN TIEMPO A ESTA PARTE.

- Marca de Sumisión: La nocente Mascarilla: https://www.researchgate.net/publication/351477647

- EN BOCA CERRADA NO ENTRAN MOSCAS, Y EN BOCA CON MASCARILLA TAMPOCO. PERO SI SIGUEN VDS ASI DE CALLADOS, VAN A LLEVAR MASCARILLA HASTA EL DÍA DEL FÉRETRO.

- LA COVIDIOCIA TIENE UNA INCIDENCIA MUCHO MÁS GRAVE QUE LA COVID-19, PUES AFECTA AL 99,9% DE LOS SUJETOS, PROVOCÁNDOLES DIFICULTADES RESPIRATORIAS.

- El virus no contagia en el Vaticano https://www.eldiestro.es/2021/05/el-virus-no-contagia-en-el-vaticano/

- Los que me quieren imponer la Mascarilla, MEJOR QUE SE APARTEN ELLOS DE MÍ. DIEZ METROS SI QUIEREN. VEINTE. SON MUY LIBRES. Y A MÍ DÉJENME EN PAZ.

- ME PASMA LA LIGEREZA E INCONSCIENCIA CON LA QUE SE RENUNCIA A LAS LIBERTADES MÁS ELEMENTALES. INCURVI CERVICUM PECUS...

- LA CONSIGNA 'SIGA SOLO MEDIOS OFICIALES Y FIABLES' HA SERVIDO A LA MANIPULACIÓN ORGANIZADA DESDE ARRIBA, NO A LA VERDAD. SIGUIENDO ESA CONSIGNA VEN A TODOS LOS SANOS CON LA MASCARILLA PUESTA—QUÉ ASCO.

- Hoy se nos desmaya delante una chica hiperventilando, que se acababa de quitar la mascarilla porque no aguantaba. Se recupera unos minutos más tarde... ¡y se vuelve a poner la mascarilla!

- YO CADA VEZ TENGO MÁS CLARO QUE A TODA ESTA GENTE LE FALTA UN HERVOR.

- AQUÍ ES PEOR QUE EN EL REINO DEL CUENTO. TRAS EL GRITO DEL WHISTLEBLOWER DE '¡EL REY ESTÁ DESNUDO!" TODOS SIGUEN ALABANDO SUS RICOS ROPAJES COMO SI TAL.

- QUÍTENSE YA LA MASCARILLA. POR CORDURA. POR CIVISMO. ¿O ACASO QUIEREN VDS. QUE EL TEATRO ÉSTE CONTINÚE TODO ESTE AÑO TAMBIÉN?

- La plaga covidiana: https://www.lasvocesdelpueblo.com/la-plaga-covidiana/

- UNA COSA QUE HA DEJADO CLARA LA PLANDEMIA ES QUE LA GENTE ES TODAVÍA MÁS INFELIZ Y MANIPULABLE DE LO QUE SE PENSABA. MIRAD LA PROPORCIÓN DE ENMASCARILLADOS.

- Indice Nacional de Defunciones. Y no digo más. https://www.mscbs.gob.es/estadEstudios/estadisticas/docs/indNacDefunciones/2020_Defunciones_11.pdf

- ESTOY EN CONTRA DEL TEATRO DEL PAVOR QUE FOMENTAN LAS MASCARILLAS, CREANDO UNA PSICOSIS COLECTIVA DE ALARMISMO MUY POCO EDIFICANTE.

- MENOS MAL QUE CON LAS MASCARILLAS NO RESPIRAMOS LOS AEROSOLES DE NADIE (MENOS LOS NUESTROS). ¡IMAGINAOS INSPIRAR AIRE PROCEDENTE DE ESA ATMÓSFERA INFECTADA!

- AQUÍ TODOS CON SU MASCARILLA COMO DUMBO CON LA PLUMA.

- LAS MASCARILLAS SON INÚTILES, Y DE HECHO PERJUDICIALES, AL AIRE LIBRE, y muy perjudiciales para la mente y para las libertades si son obligatorias.

- CON MASCARILLAS SOMOS HOMBRES-ANUNCIO DEL ALARMISMO MANIPULADOR.

- La mascarilla, sólo cuando haya un poli cerca. My advice.

- MALTRATO INFANTIL. MALTRATO JUVENIL. MALTRATO A LOS ADULTOS. Y MALTRATO A LOS VIEJOS. MALTRATO A LOS SANOS, Y MALTRATO A LOS ENFERMOS. ESO ES LA MASCARILLA OBLIGATORIA.

- A VER CÓMO TE LO EXPLICO. CON LA MASCARILLA ESTÁS RESPIRANDO TU PROPIO ALIENTO, Y ESO NO ES SANO.... (Bah. Si no lo entienden por experiencia propia, es que no lo van a entender nunca).

- Tanto criticar a Vox porque ponen al Mena con la boca tapada, cuando resulta que es OBLIGATORIO llevarla tapada. ¡Aquí es la Abuela la que está en falta!

- VOX:¡¡¡DENUNCIAD DE UNA VEZ LA MASCARILLA OBLIGATORIA!!!! ¡¡¡¡¡QUE NO LE VOTASTEIS EN CONTRA EN EL CONGRESO, GRAVE PATINAZO!!!!! ¿¿¿¿O TAMBIÉN VOSOTROS QUERÉIS ENMASCARILLAR A ESPAÑA A LA FUERZA????

- El gobierno petado de delincuentes, y mientras la Policía mirando en las terrazas a ver quién no se sube la mascarilla después de beber. HAY QUE SER MAJADEROS. Y CORRUPTOS.

- Hasta a Lo País le entran dudas con el Enmascarillamiento: https://elpais.com/ciencia/2021-04-22/cientificos-de-primera-fila-cuestionan-la-mascarilla-obligatoria-al-aire-libre-y-con-distancia.html

- El rebaño inmune: https://elmanifiesto.com/tribuna/480201317/El-rebano-inmune.html

- Fue un confinamiento despótico, estúpido e ineficaz, como despótica, estúpida e ineficaz es hoy la Mascarilla Obligatoria. Que entonces no se exigía, por cierto.

- INSIGNES PROPAGADORES DEL ALARMISMO COVIDIANO: CARLOS HERRERA, ALSINA, LA COPE, ONDA CERO, RADIO NACIONAL, LA SER POR SUPUESTO....

- NARRACIÓN BREVE: TORRA ORDENÓ "QUE TODA LA NACIÓ LLEVE SIEMPRE MASCARILLA"..... Y LO HICIERON TODOS, CATALANES Y NO CATALANES. MICRORRELATO DE NO FICCIÓN.

- EL NIVEL ES EL QUE ES.

- EL PAÍS EN PLENO VIENDO A ROCIITO. ¿Y LUEGO NOS EXTRAÑAMOS DE QUE GOBIERNE SÁNCHEZ, O QUE HAYA TANTO BORREGO CON MASCARILLA POR LA CALLE?

- Ahora mismo en la radio dos simpáticas presentadoras se preguntan animadas si la mascarilla "ha venido para quedarse". ¡¡¡¡JODÍAS MAJADERAS!!!! ¡¡¡QUE TENGAMOS QUE ESTAR OYENDO ESTAS COSAS!!!!

- COVIDIANOS: DEJADNOS EN PAZ. METEOS VUESTRAS VACUNAS Y VUESTRAS MASCARILLAS POR EL CULO. Vuestras PCRs TAMBIÉN.

- EL COVIDISMO PARECE CONTAR CON SUFICIENTES ENMASCARILLADOS VOLUNTARIOS. ¿DE VERDAD TIENE QUE INSISTIR ADEMÁS EN IMPONERNOS LA MASCARILLA A LOS DISIDENTES? DESPOTISMO ASQUEROSO.

- QUÉ ABSURDOS LOS ENMASCARILLADOS. EN IRÁN, IRÁN CON TURBANTE POR ORDEN DEL AYATOLÁ. TAMBIÉN SEÑALA VIRTUD.

- No vacunarse, el nuevo acto revolucionario: http://ramblalibre.com/2021/04/19/no-vacunarse-el-nuevo-acto-revolucionario/

- Everybody's Wearing a Disguise: https://chordify.net/chords/abandoned-love-9-jose-angel-garcia-landa

- Tengo una grave sensación de irrealidad en este país.

- Redes, Regiones, y Públicos: https://www.academia.edu/31374173/Redes_regiones_y_p%C3%BAblicos

- Ay, que ahora resulta que hay mascarillas tóxicas... ¡¡¡LO QUE ES TÓXICO ES IMPONERLAS, SINVERGÜENZAS!!! https://t.co/S3nWXIMIa4?amp=1

- I MARK IN EVERY CHARTER'D FACE I SEE / MASKS OF WEAKNESS, MASKS OF WOE.

- A Vox: Que llevéis MENOS MASCARILLAS, ésa es la cuestión real. Con la mascarilla le estáis haciendo todos el juego al alarmismo globalista. Y propaganda en vuestra cara, no de la legión precisamente.

- El que vote a partidos Covidianos es cómplice del Despotismo Sanitario. Es más: quien lleve mascarilla por orden del gobierno alarmista es también cómplice.

- ¿No es inconstitucional obligarte a llevar la MASCARILLA LOSCOJONES? Entonces tampoco lo sería obligarte a andar con capucha burka y pulsera localizadora. Todo libertades y protección.

- LO QUE ME VOY A REÍR DENTRO DE UN PAR DE AÑOS CUANDO LES RECUERDE A TODOS LOS ENMASCARILLADOS CÓMO SEGUÍAN AL PIE DE LA LETRA ESTE TEATRO ORGANIZADO POR LOS PARTIDOS MÁS CORRUPTOS DEL MUNDO.

- POBRES GENTES, QUÉ INFELICES, TODOS CON SUS MASCARILLAS.

- Things Have Changed (7): https://chordify.net/chords/things-have-changed-7-jose-angel-garcia-landa

- La Peine Maximum (6): https://rumble.com/vfm19n-la-peine-maximum-6.html

- VOX, LA ABSTENCIÓN EN LA LEY QUE IMPUSO LA MASCARILLA OBLIGATORIA A LOS ESPAÑOLES HA SIDO UN PATINAZO MAYÚSCULO. ¡¡¡¡¡EXIJO RECTIFICACIÓN!!!!!! NO SE PUEDE TRABAJAR CONTRA EL SENTIDO COMÚN.

- Retropost, 2011: Nuestras Autoridades hacen flojear la realidad: https://vanityfea.blogspot.com/2011/04/nuestras-autoridades-hacen-flojear-la.html

- Sánchez dice que las vacunas son seguras: https://www.libertaddigital.com/opinion/fray-josepho-y-monsieur-de-sans-foy/sanchez-dice-que-las-vacunas-son-seguras-6743844/

- LAMBÁN, NO IMPONGAS LEYES ESTÚPIDAS Y CONTRARIAS A LA SALUD FÍSICA Y MENTAL DE LA GENTE. NO A LA MASCARILLA OBLIGATORIA AL AIRE LIBRE. UN CAPÍTULO BOCHORNOSO DE NUESTRA HISTORIA.

- MI MASCARILLA SE LA REGALO A LAMBÁN, QUE SE LA PONGA EN LOS OJOS. QUE EL CORONAVIRUS TAMBIÉN SE CONTAGIA POR LA VISTA.

- La gente lleva la mascarilla como si de repente *nada* importase nada. "Just Wear the Mask" y no se sulfure tanto. PUES NO. IMPORTA LA LIBERTAD, E IMPORTAN EL BORREGUISMO Y LA MANIPULACIÓN. IMPORTAN MUCHO.

- DENUNCIA LA DICTADURA SANITARIA QUE SE NOS IMPONE CADA DÍA. EL BORREGUISMO ES UN PELIGRO PARA LAS LIBERTADES. FUERA MASCARILLAS.

- LAMBÁN NOS PONE FRONTERA Y NOS PROHÍBE RECIBIR GENTE EN CASA. Y TODOS TAN PANCHOS, AQUÍ NO PASA NADA, OTRA DE GAMBAS.

- (A Sánchez Dragó): Todo lo que ya ha sido dicho es siempre nuevo para alguien. Para la mayoría, de hecho, será siempre inaudito.

- NO VALE DECIR 'ESTA LEY DE LA MASCARILLA ES ESTÚPIDA Y PERJUDICIAL PERO LA SIGO POR CIVISMO'. EL CIVISMO EXIJE DESOBEDECERLA.

- Excepciones 'razonables' al uso de la mascarilla. No les parece razonable no llevarla cuando paseas solo al aire libre. Este es el nivel. DESOBEDIENCIA CIVIL https://t.co/rRkLKLmfrY?amp=1

- Cuidado con la chinificación profunda de la Dictadura Sanitaria y la 'credencial de vacunación': https://youtu.be/eyYHswJDHek

- EL PRIMER PASO PARA LIBRARSE DE SÁNCHEZ Y SUS PODEMOIDES ES LIBRARSE DE LA MASCARILLA QUE OS IMPONEN.

- MASCA MASCARILLA SI QUIERES. YO LA RECHAZO A CARA DESCUBIERTA.

- OIGA, ESPINOSA (de los Monteros), VD VA SIN MASCARILLA Y ECHA AEROSOLES. PERO LOS DEMAS TENEMOS LA OBLIGACIÓN DE LLEVARLA HASTA EN LA DUCHA, Y VD. NO VOTA EN CONTRA. YA NOS CONTARÁ POR QUÉ.

- SI TE PREGUNTAS QUIÉN SUSTENTA EL CIRCO SINIESTRO ÉSTE DE LA POLÍTICA ESPAÑOLA, ES FÁCIL SABERLO: SON LOS QUE LLEVAN MASCARILLAS.

- HASTA EL MOÑO DE LOS COVIDIANOS, LADRONES DE MENTES Y DE CARAS.

- 'Marca de Sumisión: La nocente mascarilla' @academia https://www.academia.edu/45685983/Marcadesumision

- Una abogada sobre la ley de la Mascarilla: https://elotroblogdeveronicadelcarpio.com/2021/04/03/mascarillas-estado-de-derecho/

- MIREN, POR MÍ COMO SI QUIEREN IR TODOS CON UN GORRO DE PAPEL DE PERIODICO. LO QUE NO ACEPTO ES QUE VENGA EL SR RECTOR O EL SR POLICIA A IMPONÉRMELO A MÍ.

- LUEGO HABLARÉIS DE LOS TALIBANES... ¡MAJADEROS!

- Y LOS CRÍOS JUGANDO CON MASCARILLA HASTA LOS OJOS. QUÉ IDIOTA ES LA GENTE. NI POR SUS HIJOS USAN LA CABEZA.

- Serait-ce la côte atlantique autour de nous, ou bien le Golfe Persique? L'amour flou (4): https://rumble.com/vfc9mt-lamour-flou-4.html

- ARRIBA EL NUDISMO DE CUELLO PARA ARRIBA.

- QUE OS OBLIGUEN A LLEVAR MASCARILLA POR LA CALLE ES RAZÓN MÁS QUE SUFICIENTE PARA NO LLEVARLA—AUNQUE SIRVIESE DE ALGO, LA MASCARILLA LOSCOJONES.

- Tener el valor de decir lo que se ve. De eso poco hay.

- PAÍS DE BORREGOS. DEBERÍAMOS SALIR TODOS SIN MASCARILLA, PERO YA. NUNCA SE HA VISTO TANTO BOBO Y TANTO COBARDE JUNTO.

- QUE NOS HAN PUESTO MASCARILLA OBLIGATORIA POR LEY, SINE DIE. ¡¡¡QUE NOS CORTAN EL AIRE Y NOS MULTAN POR RESPIRAR!!! ESTA TIRANIÍA INAUDITA HAY QUE RECHAZARLA DE PLANO —Y DENUNCIAR A LOS PSICÓPATAS QUE LA IMPONEN.

- El gran reseteo: https://youtu.be/3123lHT_dfc

- Retropost, 2011: Ya perdida la vergúenza https://vanityfea.blogspot.com/2011/03/ya-perdida-la-verguenza.html

- Lo más leído en Ibercampus: Marca de Sumisión: https://www.ibercampus.es/marca-de-sumision-40768.htm

- WEAR YOUR MASK, WASH YOUR BRAIN https://flic.kr/p/2kNKcFR

- ABAJO EL ALARMISMO SANITARIO MANIPULADOR. ABAJO LAS MASCARILLAS. ABAJO LA TIRANÍA.

- LADRONES DE CARAS. LADRONES DE ALIENTO. NUNCA LA INSOLENCIA Y PREPOTENCIA DE LA AUTORIDAD HABÍA LLEGADO A ESTO. ¡¡¡TIRANOS FUERA!!!

- DERECHO A MI CARA, DERECHO A RESPIRAR. ¡¡¡¡ABAJO LOS TIRANOS!!!!

- ¡Me ha bloqueado LUIS DEL PINO!!!! Hay que joderse. Cierto es que se ha vuelto disparatadamente covidiano.

- LA MASCARILLA ESA, ¿OS LA HABÉIS PUESTO ACASO DELANTE DE LOS OJOS? ¿NO VEIS QUE OS MANIPULAN PARA CREAR ALARMA PÚBLICA CON VOSOTROS COMO HOMBRE-ANUNCIO DE LA PLANDEMIA?

- CONTRA EL TOTALITARISMO. CONTRA LA IMPOSICIÓN DE LA MASCARILLA OBLIGATORIA.¿NO RECONOCEN USTEDES AL TOTALITARISMO CUANDO LO TIENEN DELANTE DE LAS NARICES?

- SI USAS MASCARILLA POR LA CALLE, ESTÁS APOYANDO A PEDRO SÁNCHEZ Y A SU GOBIERNO.

- VOY A DENUNCIAR LA DEMENCIA DE LAS MASCARILLAS OBLIGATORIAS TODOS LOS DÍAS - EN MAYÚSCULAS.

- LA MASCARILLA NO LA DENUNCIA NI VOX, Y ES UNA CLAVE MUY IMPORTANTE EN LA MANIPULACIÓN AMBIENTAL.

- Ahora, mascarilla obligatoria por LEY. ¿Es que este país de BORREGOS no va a tener la mínima dignidad de salir a la calle sin mascarilla? ¿O por lo menos la mitad que llaman a Sánchez fraude?

- Los Covidianos son un peligro mundial. Y tienen copado el Parlamento. Me cabe la duda con Vox, pero hasta ahora lo cierto es que ni siquiera ellos han denunciado la nocua Mascarilla.

- Todo lo que hago es contraproducente. Absolutamente contraproducente. (Por lo menos no me digan que carezco de autocrítica).

- No lo creía hasta que lo he visto en el BOA. Dicta Sanidad que en todo el territorio aragonés, "además de la Mascarilla Obligatoria, será aconsejable..." (OJO, de momento sólo ACONSEJABLE)...—"llevar en la cabeza UN EMBUDO DE PLÁSTICO, BLANCO, CON ASA". Como digo, apenas podía crérmelo. Pero ya ven.

- A ver si se empieza a posicionar Vox, de una vez, contra el uniforme obligatorio del globalismo, la JODÍA MASCARILLA.

- SI ESPERAIS A QUE LOS MIERDAS QUE NOS GOBIERNAN OS AUTORICEN A QUITAROS LA MASCARILLA, VAIS DAOS. HAY QUE QUITARSELA YA, SI NO, OS LA PONEN DE UNIFORME A PERPETUIDAD.

- Lo del éxito de la Mascarilla Ubicua tiene una explicación, Lo siento, pero es ésta. La gente es SIMPLE. Y no hay más.

- El Coronavirus ha afectado gravemente al CEREBRO de la población. No se entiende que la gente vaya con mascarillas por la calle con la misma tranquilidad con que llevarían un embudo en la cabeza.

- MIENTRAS SIGAMOS OBEDECIENDO CON EL TEMA MASCARILLAS, VAN A TENER A ESPAÑA EN ESTADO DE ALARMA. (O de *emergencia sanitaria,* que tanto me da).

- Mensaje a UZ. La Universidad tiene que empezar a usar un poquito más la cabeza y el pensamiento crítico, con esto del Alarmismo Sanitario y la mascarilla de uniforme. Que esto parece el Golfo Pérsico.

- La Mascarilla indica sumisión al Estado y proclama la responsabilidad cívica del portador, pero no me parece nada cristiana.

- Vas por la calle y ves al 110% del personal con mascarilla hasta los ojos. ¿A quién puede extrañarle, visto esto, que en este país gobiernen Sánchez e Iglesias?

- Yo vs. los del Consenso Enmascarillado. O soy un poco rarito, o debo de estar a punto de elevarme a un Nivel de Consciencia Superior.

- A ver, todo este personal que va por la calle con mascarilla... —¿se parecen idiotas unos a otros, o sólo me lo parecen a mí?

- Gracias a la Mascarilla, nos presentamos en público como Seres Virtuosos. No nos protegerá mucho del virus, pero protege al 100% de la Policía y de la Milicia Covidiana Aficionada.

- Los 'cierres perimetrales' pseudo-sanitarios son una manera de ir entrenando a los borregos a aceptar la Federación Ibérica de Comunidades.

- ¡ALARMA! ¡ALARMA! (inducida) ¡ALARMA! ¡ALARMA! (inducida) ¡ALARMA! ¡ALARMA!

- El fallo estrepitoso de deontología en la profesión médica con su seguidismo oficial y su ocultación de los tratamientos efectivos contra el Covid. Eso sí, sanitarios bailones, a cascoporro.

- El art. de la Wikipedia sobre Bill Gates no dice nada sobre sus inversiones en vacunas. Poned algo, a ver cuántos minutos aguanta. https://en.wikipedia.org/wiki/Bill_Gates

- Un día más, una semana más, en la que TODOS los medios españoles silencian el EXPEDIENTE ROYUELA, y nos fríen, como un solo hombre, a Casos (?) de Covid y Cierres Perimetrales.

- The Sounds of Silence: https://chordify.net/chords/the-sounds-of-silence-jose-angel-garcia-landa

- Dark Eyes: https://chordify.net/chords/dark-eyes-jose-angel-garcia-landa

- AZNAR, ponte dos mascarillas, como Biden, y por lo menos cállate.

- Ya estamos en marzo de 2021, y todos los aragoneses tienen que circular con una mascarilla en la cara, por orden de LOS SANTOS COJONES DE LAMBÁN. Esto no tiene perdón de Dios. Ni mío.

- Menudo espectáculo hemos dado los españoles con la mascarilla hasta los ojos andando por el campo. Nos hemos retratado pero bien. El episodio queda registrado para la historia.

- NO SE DEJE MANIPULAR. NO CONTRIBUYA A MANIPULAR A LOS DEMÁS. NO USE MASCARILLA AL AIRE LIBRE.

Y una interpelación a los universitarios, a los que quieran y a los que no quieran llevar Mascarilla:

¿Para cuándo queda cambiar el cartel de 'Obligatorio usar Mascarilla' por 'Use Mascarilla según el criterio de Vd.'? Si no damos nosotros ejemplo de tolerancia, de respeto, de sentido común y de pensamiento crítico a nuestros estudiantes, ¿dónde lo van a hallar? ¿En la tele? ¿En el Gobierno?

Más Caras Fuera

—oOo—

Otros asuntos de Blogs

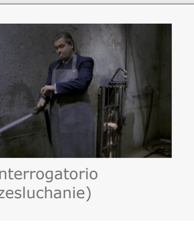
El interrogatorio (Przesluchanie)

Más asuntos de Blogs
- El Expediente Royuela
- Unidad:Texto :: Identidad:Sujeto
- La vida es sólo fantasía
- Reconciliación a la fuerza
- Versículos de amor
- Love for Share
- Modelando la identidad fluida
- Never Let Me Go
- Índice de ´Vanity Fea´ en Ibercampus
- Impresión de realidad
- Corrupción en la Universidad
- Pantallas terminológicas
- El Retablo de las Mascarillas
- En el Valle de Elah
- Hereafter
- Under Capricorn (Atormentada)
- Marca de Sumisión
- Ghost in the Shell (2): Innocence
- La Oreja (y la cámara)
- Mascarillas y Autoagresión Consensuada

Tweets por @IbercampusES

Ibercampus.info Newsletter gratuita

Libros, papers y tesis
LIBROS
La educación destaca en las demandas de más de 20 expertos para preparar el nuevo contrato social
Censura y autocensura de prensa y universidad ocultaron la corrupción del Rey, según el nuevo libro
Capitalismo progresista. La respuesta a la era del malestar
Discípulos de Piketty narran cómo los ricos contribuyen menos que jubilados y cómo hacerles pagar
La Covid-19 repite el patrón de hace un siglo, según "Una nueva historia de la gripe española"
Una palabra mágica. La primera estrella de la noche. Cuentos solitarios por la seguridad vial
TESIS Y TESINAS
Listo el primer implante corneal trifocal para corregir vista cansada, presbicia o usos digitales
´Las redes de poder en España´ hacen que Podemos caiga en la ´jaula de hierro estatal´
Solo un 11% de las tesis publicadas en las 22 universidades de Red Vives utilizan lengua catalana
La factura de agua de grandes ciudades será reducida por riegos inteligentes aunque suba en bolsa
La lucha contra la pandemia, menos eficaz por la polarización política y social
Un documento prueba que Junta de Andalucía desvía 11 millones del COVID para salvar Canal Sur

Lo más leído
1 La filóloga Amaya Mendikoetxea, elegida rectora de la UAM con su programa de "reactivarla"
2 Sarcasmos, Indignaciones, Invectivas y Acres Aforismos sobre los Enmascarillado(re)s
3 Ciberseminario 014 Mientras seas voluntario
4 El ranking universidades 2021 CYD (Banco Santander) sitúa en el podio a UAM, que hoy vota renovación
5 "Los fondos europeos generarán beneficios, pero no para las mayorías sociales ni los ecosistemas"
6 Ciber 15 Actitud Fundamental del Voluntario
7 El Banco de España propone la ´mochila austriaca´ para crear empleo con un coste de 9.000 millones
8 Unas 30 ONGs crean "Open Generation EU" para evitar que los fondos europeos vayan a oligopolios
9 Derechas al asalto de los cielos desde MadrId, incitadas por Iglesias(dimitido) y Sánchez (perplejo)
10 El Expediente Royuela

RANKING WANABIS Ampliar +
"La evolución del e-learning: de "sólo ante el peligro" al aprendizaje interactivo"
"Los profesionales con formación online están mejor preparados para la economía global"
El big data, la robótica y el Mobile Learning, principales tendencias del e-learning

DEBATES Y FIRMAS Ampliar +
Una historia de desánimo
Capitalismo de ombligo
Los fondos europeos de recuperación en España